

hapiho

ハッピー保育ネットふくおか

特集 人材育成にコロナ対策を

学生時代のほとんどをコロナ禍で過ごした新卒保育者
×
マスクしている先生の顔しか知らない子どもたち

| | | | | |
|--|--|--|---|---|
|  IP無線機 |  床暖房 |  スタイリッシュキッズカー |  読者の声 |  おもちゃ環境 |
|  ICTスクール |  メンタルヘルス |  レンタル布団 |  定額制紙おむつ |  人材教育 |
|  建築設計 |  保育環境と収納 |  経理会計 |  オンライン英会話 |  オンライン相談&研修 ・メンタルヘルス ・組織作り ・おもちゃ環境 ・人事評価制度 ・就学前基礎教育 |
|  プレゼント ・カステラ ・キッズカー ・ピクニックラグ |  人材募集サイト |  幼児送迎車 | | |

暖房パフォーマンス
No.1!!

熱すぎない床暖房 サーマ・スラブ



温度分布 ※イメージ



2040 サーマ・スラブ
「健康的な空間」を実現します!

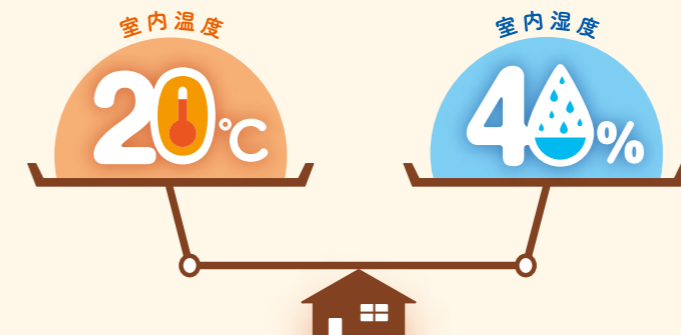

保育園・認定こども園の新築、改築、増築の場合

補助金対象

「保育所等整備交付金」(厚労省)
特殊付帯工事費の対象となり加算されます。

785~1,385万円

※暖房設備では「サーマスラブ」だけ!

お電話いただければ補助金について詳しく説明いたします。お気軽にお電話ください!お待ちしております。

サーマエンジニアリング株式会社
お問合せ ☎:0120-571-456

福岡営業所 担当:中野
同封の「FAX 応募用紙」からも問合せ出来ます

サーマスラブ



●CONTENTS - 目次 -

- 01 日常業務から災害時までつながる安心IP無線機
- 02 目次・INFORMATION / 幼児専用車製造メーカー
- 03 **特集 人材育成にコロナ対策を**
学生時代のほとんどをコロナ禍で過ごした新卒保育者
マスクしている先生の顔し知らない子どもたち
- 07 手ぶら登園 紙おむつ定額制
- 08 お昼寝布団レンタル
- 09 保育環境と収納
- 10 園舎に特化した建築設計事務所
- 11 想像力や創造力を発揮するICTスクール

13 連載コラム

- 保育のメンタルヘルス
オンリーワンの園づくり
環境としてのおもちゃと遊び
ママ保育士の奮闘記 愛する子どもたちへ
- 15 オンライン英会話
- 16 ちょっと教えて!会計士さん 補助金をチェックしてみましょう
- 17 園づくりのためのオンライン研修&相談
- 19 フランス発 スタイリッシュなキッズカー
- 20 読者の声
- 21 **プレゼント**
五三焼カステラ・プレミアムショコラ詰合せを 5園様に
フランス発 スタイリッシュなキッズカーを 2園様に
ピクニックラグ 2種セットを 3園様に
- 22 求人には保育士が集まる専用人材募集サイト
- 23 補助金対象 熱すぎない床暖房

●INFORMATION

【フリーペーパーhapiho(ハッピー保育ネットふくおか) 発行情報】

テーマ: ①保育現場の業務改善・負担軽減 ②保育者の採用・定着、人材育成

発行: 年4回(1月、4月、7月、10月)の各月20日 部数: 約2200部

福岡県内の保育園・幼稚園の理事長・園長先生、保育士養成校、福岡県保育協会、福岡市保育協会、福岡県私立幼稚園振興協会 他に直接お送りしています。バックナンバーをご希望の方は、FAX応募用紙でご連絡下さい。

【保育に携わる皆さんを応援するサイト】

★WEB版 hapiho「ハッピー保育ネットふくおか」

★hapihoのYouTube手遊びチャンネル(国内最多280曲収録・歌詞付き、チャンネル登録者5,200人)



次号 VoL.10 2022

WINTER

1月20日 発行

おかげ様で作り続けて40年。『幼児専用車』の製造メーカーです。

小次郎 a

オートドア
電動スライドステップ
標準装備

最大
幼児28名
乗り

8つの安心・快適

大型バスにはない、きめ細やかな機能や装備が充実!

- 1 個別吹き出しリアクーラー
- 2 窓扉・扉付スライド窓
- 3 自動ドアロック解除システム
- 4 緊急ブレーキシグナル
- 5 盗難防止システム
- 6 ヒルスタートアシスト機能
- 7 オートドア
- 8 セーフティパネル

多様化する送迎スタイルに対応、充実のラインナップ!
全15種類以上!

普通免許対応ラインナップもあります。詳しくはお問い合わせ下さい。

Child Cab

ライバルドキャブ

うれしい低燃費

運転しやすい
コンパクトボディ

日本の園児送迎を変える!
スタイリッシュでコンパクト、普通免許でOK!



大人2名 + 幼児11名



二人掛シート 三人掛シート

北海道より **福岡県へお届け致します!**

福岡市に弊社社員が駐在致しております。お気軽にお声がけ下さい。



光源舎オートプロダクツ株式会社

一般社団法人 日本自動車車体工業会 JABIA 正会員

資料請求
お問い合わせ

●固定電話からは ☎ 0120-890780
●携帯電話からは ☎ 011-375-3000

✉ info@kogensha.net

光源舎 検索
https://www.kogensha.net



日常業務から災害時までつながる安心

IP無線機 伝シリーズ — ニシハタシステム —

業務改善で**1,200円**以上が導入し活用中!

全国無料で1週間お試しいただけます!

福岡県にお試し用のデモ機を用意しております!

補助金が利用できます!

お迎え時

お迎え時や園内での
職員の連携が
うまくいかない

解決!

グループでの一斉連絡
すぐ繋がる!

散歩時

散歩時、職員個人の
携帯電話の利用に
頼ってしまっている

解決!

エリア関係なく
連絡できる

解決!

緊急時

緊急時に電話だと
すぐ繋がらない

どこからでも
ワンタッチで
すぐ繋がる!



IP無線機
幼稚園・保育園
導入実績
No.1

お問合せは
こちらから

料金プランは台数・オプションによって変わりますので、
ぜひお問合せください! オンラインのご案内可能!

☎ 0120-775-956 / 同封の「FAX応募用紙」からも
お問合せできます

詳細は
こちら!

NS NISHIHATA SYSTEM 株式会社 **ニシハタシステム**



人材育成にコロナ対策を

学生時代のほとんどをコロナ禍で過ごした

マスクしている先生の顔しか知らない

新卒保育者 × 子どもたち

新型コロナウイルスとの付き合いが始まってもうすぐ2年。手洗い、うがい、消毒の徹底と、マスク着用は生活のスタンダードになりました。私は仕事上、複数の園や養成校で子どもたちや学生と接していますが、その関りの中で、コロナ対策の影響について感じたことをお伝えします。

知識の習得だけではない
学生時代に大切なこと



■ガクチカとは

多くの企業が、エントリーシートや面接で「学生時代に一番力を入れて取り組んだことは何ですか」ということを尋ねます。「学生時代にチカラを入れたこと」を略して「ガクチカ」と呼ばれています。
ちなみに、企業がガクチカを尋ねる意図は、そのエピソードから仕事に繋がる意識や価値観、行動力について知り、ミスマッチを防ぎたいというものです。

■ガクチカがいないのが「普通」に

ガクチカは孤独との闘いに

新型コロナウイルスが猛威を振るう前までは、ガクチカの経験の場は、探せばすぐに見つけることが出来ました。既に所属しているグループでの活動やアルバイトでの意識を少し変えるだけでも、何らかの気づきを得る機会になっていました。

昨年にも既にコロナ禍でしたが、それまでの学生生活の中からガクチカを探すことに困ることはあまりなかったように思います。

ところが今年はずいぶん違いました。経験の棚卸しで学生から聴く話は「コロナで、アルバイトはシフトが入らなくなりました」「サークルには入っていないけど、一回も顔を合わせて活動出来ていなくて、たまにオンラインミーティングやSNSで交流があるくらいです」「人と一緒に何かするということが多かったので『力を入れたことはオンライン授業です』とか言っても大丈夫ですかね」と続けて「学校に来れば友だちの様子も分かるけど、自分の就活がこれでいいのか分からなくて、他の人たちはどんな感じですか?」と。

■ガクチカの意義

緊急事態宣言中は、大学や専門学校での授業やキャリアアカウンティングもオンラインになりました。

例年、春から夏にかけては一般企業の採用時期なので、主に営業職や企画職、事務職などに応募する学生の進路相談が多く、応募先が決まっている学生の場合には、応募書類の添削をしたり、面接の対策をしたりします。私のキャリアアカウンティングで多いのが、この「ガクチカ」について、どのようなことを伝えればよいのか分からないという相談です。



それで、学業以外で自分が成長したと感じるエピソードはないか、経験の棚卸しを行います。その際、仕事では人との関わりが不可欠ですから自分ひとりで頑張ったことよりも、人と一緒に活動したエピソードの方が望ましいことをアドバイスします。
すると多くの学生が、サークル活動やボランティア活動、アルバイトなどの機会に、学外の人と関わって得た気づきや、それによって行動が変わった話を色々と聞かせてくれます。
学生ながら意識が高く、感心させられることもしばしばあり、学生時代、何かに一生懸命に取り組んだ経験は知識を得るのと同じくらいに、また、知識を得るだけでは成し得ないほどの「成長」を与えてくれるものだと思える実感しています。
中には、サークル活動もアルバイトもしていないという学生もいます。そうした学生には、今から何でもいので、インターンシップやアルバイト、趣味のグループ活動など人と関わる場で意識して行動するよう勧めます。
こうした経験は、就職活動のためというより、働き始めた時のためにとっても大切だと思います。

■インターンシップもオンライン

中には、インターンシップに参加したという学生もいます。学生の仕事理解のためにインターンシップを重要と考えている企業が、コロナ禍でも中止せず、何とか工夫して実施されたものに参加したということでしたが、オンラインで企業の担当者が社内を撮影した動画を見て、感想をレポートにまとめるといった「バーチャル体験」でした。

本来なら、実際の業務をさせてもらったり、学生ならではの視点で課題解決のための企画を提案したりする体験型が多く、働いている社員と一緒に参加している他大学の学生から刺激を受け、自分の仕事の価値観に気づいたり、就職への意識が高まったりするものなのですが。

とは言え、エントリーシートには、変わらず「ガクチカ」の欄はあります。なので、何か伝えなければならぬのですが、果たして採用側が求めているような打ち込んだ経験が求めているかという「求めないでください。環境が違ってこれまでのようなガクチカは、ないのが普通です。」と言いたいところなんです。



■保育系の学生も同じ

実習がレポートに

8月ごろから、保育系の進路相談が増えますが、今年は保育系の学生も例外ではありません。

実習がレポートになって、実際に現場で学ぶ機会が例年より少なかったことや、実技や演習の科目をオンラインで学ぶことになり、習得に苦労したことなど、これで保育現場でやって行けるのか不安に感じているとの声を聴きます。

■オンライン授業の限界

私もオンラインで授業をすることがありますが、学生の手元が見えないので、製作や実技の指導は、なかなか行き届きません。

また、グループワークには不向きです。話し合いは出来ても共同作業が出来ないのです。例えば、グループで人形劇をする場合、配役を決め、各自が人形を作ることは出来ますが、劇は集まらなければ出来ません。

ダンスもオンラインで振りは伝えられても、フォーメーションなどグループでの動きを体験してもらおうことが出来ません。

■人材育成のコロナ対策

考えてみれば、二年課程の短大生や専門学校生は、学生生活のすべてをコロナ禍で過ごしています。四大生もガクチカに時間を割けるようになる三年次からコロナ禍です。ということでは、これまでより経験値の低い新卒保育者が、春にはデビューするということです。

こうした状況の中では、新卒者の受け入れ体制や人材育成のスタンダードを見直す必要性を強く感じています。

保育の知識や技術に限らず、人との関わりによって磨かれる人間力も含め、これまで以上に手厚く細やかな指導を行う仕組みが必要です。

それには、少し先輩の保育者が相談役やベアになる「メンター制」が向いていると思います。メンターとなる先輩職員に余裕がないと、自分の時と比較して「こんなことも出来ない」「学校で何を学んで来たの」と厳しく当たってしまうことがあるかもしれません。メンターの研修やミーティングも必要になるでしょう。

人材育成のコロナ対策として、ぜひ前向きに取り組んでいただけないでしょうか。

■子どもたちが教えてくれた 人間の可能性

対話のコミュニケーションでは、言葉と一緒に、声のトーン・話すテンポ・表情・身振り手振りなどの非言語情報も情報を受け取っています。言葉と非言語は1対1の割合で、言葉以外で伝わるものの方が圧倒的に多いのです。

やはりマスクはコミュニケーションには邪魔なものです。前述の子どもたちは、マスクで表情が簡単には見えないからこそ、少しでも見える部分を一生懸命見たり、マスクで隠れている口元の表情をイメージしたりして、情報を受け取る力を高めていました。

何か不便なことがあると、それを補うための感覚が磨かれるという人間の可能性を改めて子どもたちに教えられました。子どもたちの成長にとっては、ちょっとした不便さも悪くないと思った出来事です。

たまにしか関わらない私でも、子どもたちがこれだけ汲み取れるのですから、日々関わっている信頼関係の強い先生方なら、もっとよく理解してくれているのではないのでしょうか。

愛情はマスクを透過、そう思います。

子どもたちの コミュニケーションの育ち



■「密を避ける」影響

コロナ対策の一つ「密を避ける」ことは、きちんとすればするほど、子どもたちの育ちへの様々な影響が気になるところです。

運動会はいかがだったでしょうか。人との接触を極力避けるために、競技数を減らしたり、参加人数を制限したり、学年ごとに分散開催したりといった何らかの対策を講じられたことと思います。

■コミュニケーションの言葉

また、先日ある園で、言葉の療育に通っている子が、目を輝かせて私に話しかけてきました。よく聞き取れないので申し訳ないと思いつつ、あまりにも楽しそうに話すので何度も聞き返しました。それでも、諦めずに、生き生きと話し続けるのです。

運動したら夏休み前より体が大きくなったこと、好きなゲームのこと、兄弟のこと、その日、園に来るまでの道中でのこと、今日は私と何を遊ぶのか、等々。次から次に話題があふれ出てきます。

ヒトはコミュニケーションのために言葉を遣うようになりました。伝えたい出来事が起こって、それを伝えたい人がそばに居る環境があって初めて言葉が発せられるのです。子どもの言葉を伸ばすためには、語彙を増やす以前に、誰かに伝えたいくなるようなワクワクする出来事に遭遇することが必要です。

その子の話を聴いていて、コロナ禍であってもこの子には、ワクワクする出来事がたくさん起きていたのだなあと感じて、何だかうれしくなりました。

日常の園生活でも、子ども同士の間隔を広くとったり、対面ではなく同じ方向を見て座るようにしたり、一人ずつの活動が増えたりと、環境構成や活動スタイルにも色々気を遣うことが増えました。

人との接触に制限があることは、子どもたちが友だちと話し合ったり協力したりする機会が減るため、特に言葉での伝え合いや協働性といったコミュニケーションを育むことに不具合が生じます。制限された中で保育は、窮屈で、現状の環境をポジティブに捉えることは難しいものです。



■マスク越しのコミュニケーション

昨年、保育者がマスクをしていると表情が見えにくいので、子どもも表情が乏しくなったとニュースで報じられていました。それを見た時はそういうこともあるだろうと思いましたが、ある保育園の年長児たちに、それは取り越し苦労かもしれないと知らされる出来事がありました。

その園の子どもたちとは4月から月に1度、60分程度の関わりで、その日で会うのは7、8回目だったと思います。いつもマスクをしています。たし、私はメガネもかけているので、一層、表情がわかりにくいと思います。それで、子どもと話す時は、目を動かすようになっていました。メールの顔文字のような感じです。

するとある子が、ケラケラ笑いながら「先生のその顔！面白い！」と言ったのを皮切りに、他の子たちも「ちょっと、見て、先生の変顔（ヘンガオ！）」と言って笑いました。

マスクやメガネの下の表情をしつかり汲み取っていることに驚きました。良い意味で期待を裏切られた形です。

コロナ対策の影響で子どもたちが「みんなと一緒に」活動する時間は減っているかもしれませんが、考えようによっては「自分で頑張る」時間が増えたというメリットもあります。自分だけの力で頑張って得た達成感、強い自信になるでしょう。

コロナの終息が見えない状況では制限ばかりが気になるところですが、子どもたちは大人よりも柔軟に適応しています。その可能性を信じて、コロナ禍を前向きに乗り越えて行きたいですね。



Profile
立川 結宥子 Yuko Tachikawa
有限会社たちかんばに 代表取締役
国家資格キャリアコンサルタント
幼稚園教諭 保育士

幼稚園教諭・会社員を経て、専門学校で保育者養成・学科運営に携わったのち現職。大学・専門学校での新卒者の就職支援、保育関係の研修やコンサルティングや就学前基礎教育を行っている。

保育園向け

お昼寝布団 レンタル

福岡地区でサービス開始!
(2022年1月~)

熊本市内の約20件の保育施設へ
毎月約800組の貸出し実績



レンタル布団の6つのメリット

敷布団は東洋紡の
ディスマルという素材を使用した
「サーナ」



初期費用や
保証金無し

布団には名札を付けるなどの
オプション対応が出来ます

まるごと交換で
いつも清潔
安心安全

予備を無料で
貸出すので汚れても安心

説明会用のチラシや
集金用袋など必要備品は弊社で
ご用意いたします

保護者も荷物が減って
大助かり!

レンタル料金(税込)

・・・1ヶ月1組(掛布団+敷布団)の金額・・・

1週間に1回の
交換の場合

2,000円
(基本パターン)

2週間に1回の
交換の場合

1,100円

掛布団は夏はタオルケット冬は毛布と季節に合わせて取り揃えています
施設毎にレンタルのサイクルは統一していただきます

福岡地区 サービス開始キャンペーン

キャンペーンその1

保護者へのアンケート用紙や
チラシの提供

キャンペーンその2

キャンペーンその3

お試しレンタル 見積無料

福岡市近郊よりサービス開始します。
他の地区もお気軽にご相談ください!



YASUTAKE
FUKUOKA
株式会社 ヤスタケ福岡

問合せ・申込 TEL:092-409-7488(平日9時~17時)
福岡県糟屋郡粕屋町大字柚須67-1
HP:https://yasutake-futon.com/service

企画製造 unicharm ユニチャーム X ベビージョブ

取次店 株式会社 チャイルド社

手ぶら登園

こんなお悩みありませんか?

ママたち、毎日オムツに名前書くの
手間だろうな...

履かせ間違い
しないように
気をつけないと...

〇〇ちゃんのママ、
園が貸したオムツの
返却がまだない...

明日の分
あつらね...

あ、このオムツ
日ちゃんのだわ!

明日言わ
なきゃ...

**紙おむつ定額制
手ぶら登園
サービス
が解決!**

もう名前を書か
なくても大丈夫!

サイズだけ確認して
使えばOK!

保護者とのやり取りも
スムーズ!

もう保育園用の
オムツの準備
なんてしなくて
大丈夫!

これで
オムツの
管理も
楽になっちゃ
うわ!

お返しも
お持ち帰り
も
大丈夫!

手ぶら登園は
保護者・保育士
負担軽減サービスです!

園におむつが直接届くから保護者はおむつの持参不要
個別におむつを管理しなくて済むので、おむつ替えがスムーズに
毎月定額だから残り枚数を気にせず交換ができる!

全サイズ
ムーニーだから
安心♪

料金
Sプラン

おむつ月額料金
1人
あたり **3,278円/月(税込)** 月に何枚
使っても♪

※マミーポコパンツプラン(2,508円/月)もございます。

| | | | | |
|--------------------------------------|--|--|--|-------------------------|
| Sサイズ moony ムーニーエアフィット 【テープ】 | Mサイズ moony ムーニーマンエアフィット 【パンツ】 | Lサイズ moony ムーニーマンエアフィット 【パンツ】 | Bigサイズ moony ムーニーマンエアフィット 【パンツ】 | おしりふき moony おしりふき |
|--------------------------------------|--|--|--|-------------------------|

【取次店】 株式会社 チャイルド社
【サービス事務窓口】 ベビージョブ
0120-01-8841 (受付時間) 平日9:00~18:00
※こちらの内容についてのお問い合わせは上記まで。

手ぶら登園の詳細は
こちらをご確認ください

HP 動画

手ぶら登園 検索



古賀市：認定こども園 恵あおぞらこども園 木造園舎

第15回 キッズデザイン賞を受賞しました 「子どもたちの創造性と未来を拓くデザイン部門」

(主催：キッズデザイン協議会 後援：経済産業省・内閣府・消費者庁)



保育室の収納やフェンスを可動式にしていれば、子どもの活動に合わせた空間づくりが自由にできます。キャスターがついていれば、移動もラクラク。ストッパーがついていれば、安心です。



快適な収納状態は業務効率も上がる

保育環境と収納



運動会や作品展、発表会と行事が続き、それぞれの大道具衣装、材料など収納スペースの出し入れが頻繁な時期ですね。きちんと片付いているかどうかは、業務効率にも大きく影響します。収納スペースの乱れは、先生方のストレスの現れでもあります。片付けやすいルールや子どもたちが自分で片付けたい工夫を園内で共有しましょう。

取材協力／株式会社 野口直樹建築設計事務所
株式会社 blan.co こどもの森保育園こもれびテラスの場
福岡市南区的場 2 丁目 19-15 定員：90 名

高さのある書庫は、上段が職員用、下段を子ども用に。カラフルな仕切りは子どもも楽しんで整理整頓してくれそうです。



子どもが自分で手に取る絵本コーナーは、バンバンにならないよう並べるのがコツ。時々、表紙が見えるようにするのも◎。



設計途中でも、悩んでいたならお気軽にご相談ください。



散らからないコツは、探しやすさと戻しやすさを考えて、モノがパツを見てわかるように並べること。小さなものを段ボールの大きな箱にたくさん入れると、中身をかき回して探すことになり、中がごちゃごちゃします。大きなものは最下段、使う頻度の高いものを中段(目の高さ)、消耗品のストックなどは上段に。収納予定の備品のサイズや、出し入れの際の動線も考慮しましょう。

プログラミング
だけじゃない!

幼稚園・保育園のための未来型課内教室

ICTたいむ



教室の流れ



01 あいさつ・絵本
読み聞かせ

大きな声で元気にあいさつ。
絵本の読み聞かせで集中力アップ!

5min

02 おやくそくの確認

「まつ・みる・おうえんする」の合言葉!



2min

03 創作活動

例)「3人で1冊のえほんづくり」
直感的な操作で「絵本」を作ることができ、
印刷すれば、紙の絵本も出来るという
アプリを使用。3~4回の活動で発表会まで導きます。



25min

- STEP 01 — お話しの内容を考えて絵本を作る
- STEP 02 — 題名や作者として自分の名前を入力
- STEP 03 — 表紙と裏表紙の絵を作る
- STEP 04 — 印刷したものをハサミとノリで製本

04 感想・あいさつ

大きな声で今日の教室がどうだったか
自分の言葉で伝えます!



3min

hapihoご購入の園様へ

特別なご案内

課内教室1コマ22,000円(税込)のところ
先着10園様「無料体験レッスン」
申込み受付中!

先生方向け説明会も随時実施中!!

実際に体験することも可能
全ての疑問にお答えします
オンラインでも可能です

※どちらも随時開催しています。お気軽にお申込みください

子ども達にとっても先生にとっても「はじめてのICT」
だからこそ園の考え方に合わせて丁寧に準備します。

小学校生活へのスムーズな接続に配慮して
「幼児期の終わりまでに育て欲しい10の姿」
に対応した3Cカリキュラムを組んでいます。



講師派遣型&機材も全て用意
iPad等の機材は全て講師が持参します。



← こちらからICTたいむの紹介動画
をご覧になれます。
実際に創作している場面がありますので是非ご覧ください。

楽しみながらのめりこむ!

表現するチカラ

お友達の話を 聞くチカラ を育てる



子どもが想像力や
創造性を発揮する
ICTスクール
なぜ、幼稚園・保育園で子どもたちの
ICT活用に取り組むのか?

今の子供達は保護者のスマートフォン等で「ゲーム」「動画視聴」といった一人遊びの時間が増えています。そうした中で、未来社会で自分らしく活躍できるようにするには、考えたり、話し合ったり、自分の言葉で伝えたりする機会を設け、会話が減らないようサポートすることが、園生活で大切なことではないでしょうか。
イメージしたものを絵に描いたり、粘土で作ったりする感覚でICTも活用できることを子どもたちに知ってもらい、それを友達との関わりの中で育む経験が幼児期の発達にふさわしい「学び」だと思っています。

つくる・つたえるICTカリキュラムとは?

課内教室「ICTたいむ」では、活動内容を3つのC(コミュニケーション、コラボレーション、クリエイティブ)で形成しています。積極的にiPadの画面に向かわせるのではなく、1台のiPadをクラス全員やグループで共有しながら、友達をよく見て、助け合い、何をつくりたいのか、どう工夫すればよいかを互いに伝えながら完成させます。
最後は発表会を行い、発表する為に話し合う時間も作っています。このように「つくる・つたえる」をテーマにした友達との協同遊びの活動です。
アナログな活動に、ちょっとしたデジタル(ICT)を活用することで、面白いアイデアが浮かび、イメージが膨らみ、伝え合うことで言語能力と思考力も高まると考えています。

導入園様の声
東京都世田谷区
学校法人曙こども学園
あけぼの幼稚園
草間 れいこ 園長
坂田 悠貴 事務長



◆導入のきっかけと決め手は?

坂田: 学校教育でもICT化が言われるようになり、これからの社会においてもICTは必要になるだろうということでも検討しました。
草間: ICTたいむに決めたのは「幼児期の終わりまでに育て欲しい10の姿」に沿っていたことと、ただ機械をいじるのではなく、自分の意見や、作ったものをアウトプットすることにも重点が置かれており、それが園の方針と合っていたからです。

◆導入してみても良かったことは?

坂田: 表現方法は成長していく段階で自ら選択するものだと思いますが、ICTに苦手意識を作らないことも大事だと思いました。そういう意味では幼少期の入り口には良いと思いますし、モラルを交えて実践して教えていただけるのもいいですね。
草間: 子どもたちそれぞれが自分の持っている感情だったり情報だったり発表するツールとして有効に活用できるようにになっており、段階を経たカリキュラム構成がしっかりできていたのが良かったですね。

ICT SCHOOL NEL 福岡校 092-283-7600 営業時間 平日 9:30~17:00
運営元: 株式会社ティーガイア ictschoolnel@t-gaia.co.jp
WEB: https://www.t-gaia.co.jp/ictschool/ 福岡市博多区祇園町7-20 博多祇園センタープレイス10F

FAXでのお問合せ: 092-283-7611まで

お問合せ内容 資料送付希望 詳しい話を聞きたい 無料体験レッスン希望 先生向け説明会希望

| | | | |
|------|-------|--|--|
| 貴園名 | ご担当者名 | | |
| 電話番号 | 住所 | | |

愛する子どもたちへ ママ保育士の奮闘記

第8回 コロナ禍の気になる子の支援

まだまだ慣れない主任の業務の中で、少しだけ自信を持って職員と話せるのが気になる子の対応について。今まで加配保育の担当をしてきた経験や、我が家の長男の療育経験のおかげで知り得た情報を基に、各担任にそれぞれアドバイスをしています。

しかし、私の経験値だけでは、解決策を見出すのが難しい案件もいくつか出てきました。

そこで、**療育センターの保育所等訪問支援事業(※1)**の利用を依頼したところ、コロナの緊急事態宣言中は、訪問支援を中止しているとの事。その上、緊急事態宣言(記事作成時は9月末まで)が解除されてすぐに申し込んでも、早くて

11月以降になると言われてしまいました。それじゃ遅い、今、担任が困っているし、何かアドバイスがもらえないと落胆してしまふ...と思いきや、電話相談は可能かどうか尋ねてみました。すると「電話相談は随時可能です」との答えが！

しかも、訪問支援の場合は、事前に保護者の了承を得る必要がありますが、そこに難しさを感じていたのですが電話相談であればその必要はなく、困っている状況だけを伝えて、どんなアプローチの方法があるのかアドバイスをもらえるという、まさに担任が求めているサポート方法だったのです。

私は嬉しくなり、すぐに困り感を持っている先生たちに伝えました。

※1発達支援に関わる専門機関のスタッフが園を訪問し、支援を要する子どもの集団生活への適応を支援するサービス。



Profile
リラックスママ Relax Mama
保育士

特別支援学級に通う11歳の長男、7歳の長女、5歳の次男という3人の子どもを育てながら認可保育園で主任を務める。長男の療育を受けた経験を、担任や保護者の支援に活かすべく奮闘中。



環境としてのおもちゃと遊び

第4回 ごっこ遊びとおもちゃ

保育者は、おもちゃや遊びを通して子どもにどんな体験をさせたいか、それによってどんな力が育まれるか、明確な願いを持ってクラスの環境を整える必要があります。

先日訪れた園のままごとコーナーは、大きなケースにプラスチックの食材や料理道具がごちゃごちゃと入れられており、まるで残飯のよう！子どもたちはかごの中を混ぜ返して食材を探し、盛り付けたお皿を床に並べていて、びっくりしました。

日々の忙しさの中では難しいことですが、棚のおもちゃを全部出し、子どもの興味関心を思い出しながら並べ直してみてください。必ず、不要なものや新しい

スペースを発見できます。「ごっこ遊び」で培われるのは、生きていく上で欠かせない想像力や表現力、コミュニケーション能力です。「ごっこ遊び」を充実させるためには、クラスの子どものたちの興味関心を把握し、必要な道具や衣装を準備し、子どもと一緒に設定していくとよいです。クラスでテーマやイメージを共有すると、子どもたちはどんな想像力を膨らませ、遊びながら共通体験をします。

また、園には「文化を伝える」という大切な役割があります。家庭では体験しにくい文化を園の遊びの中で体験させ、伝えます。ある園で、洗濯「ごっこ」をする子どもが、洗濯機から衣類をだしてすぐ



Profile
坂本 秀子 Hideko Sakamoto
おもちゃコンサルタント

糟屋郡新宮町で、ドイツなどヨーロッパの木のおもちゃ専門店おひさまやを開業して14年。九州各地の園や子育て支援施設に「子どもが自分で選び、楽しみながら学ぶ」ための遊びの環境づくりや、アナログゲームを用いた療育のアドバイスをを行う。



オンラインの園づくり

第1回 保育理念の落とし穴

「保育の質」と聞いて何をイメージされますか？単純に子どもと保育者の人数比で表されることが多いですが「保育の質」とは、保育の中身のことを指すのではないのでしょうか。

そのために、各園に特色のある方針があると思います。それが職員の行動としてどれだけ実行されているかが、本来の「保育の質」と言えるでしょう。

保育の営みには、臨機応変さが必要で、その時々判断が、職員の個人的な価値観に左右されれば、園の方針から逸れたり、職員の関係がぎくしゃくしたりして「保育の質」に大きく影響します。

園に愛着を持っている職員が少ない、

離職率が下がらない、チームにまとまりがないといった課題が見られるのは、理念浸透の落とし穴に陥っているからかもしれません。次に挙げるような点に思い当たることはありますか？

①職員は理念を口にすることは出来るが、行動が伴わない。(自分ごととして受け止められていない。理念が職員の心に響いていない。)

②組織のトップだけで決めた。(理念に込めたトップの想いや熱意が職員に伝わっていない。)

③理念に沿った行動が出来ない職員を叱る。(理念で縛られているという閉塞感が生じ、職員に覇気がなくなる。人事評価制度に結びつけるなど、理念に

沿った行動が出来る職員を褒めて評価する仕組みも大切。)

いかがでしょうか。理念を浸透させるには、まず理念に向かおうとする組織風土や組織文化が必要です。職員がトップの言葉に耳を傾けて、心を開いている状態を作ること。これが理念浸透の土台になります。



Profile
安田めぐみ Motoko Yamamoto
日本マナーOJTインストラクター協会認定
シニアマナーOJTインストラクター
国家資格キャリアコンサルタント
日本人事技能協会認定コンサルタント



保育メンタルヘルス

第9回 心のSOSを見逃さないで

この時期は、例年の行事の多さに加え、感染症対策など仕事に負荷がかかる時期ではないかと思えます。気づかないうちにストレスが溜まって燃え尽き症候群になり、突然出勤できなくなる、そんな話も聞きます。今回は、比較的わかりにくい**ストレス反応**についてのお話です。

例えば、忙しい時、まるで何かにとりつかれたように、不必要なほど動き回る方、周囲にいませんか。逆に、色んなことが同時に起こると、全く動けなくなっても何もしない方。

また、いきなり怒り出し、相手が何も言えなくなるまで攻撃する方。他にも普段はきちんとしているのに、忙しく

なるとプレッシャーを感じて、身だしなみに構わなくなる、暴飲暴食や偏食をしてしまうといった行動が出る方。このような行動も、ストレスが原因と言っているでしょう。

これらの多くの場合、本人は**ストレス**による**行動**だと気づいていません。無意識に、勝手に行動していることが多いのです。

では、ストレス反応に気づくためにはどうするかというと、まず、自分の普段の行動傾向を知っておくことです。普段の姿は、本人の頑張りによって見せる姿。ストレス反応が出ると、頑張り効果がなくなり、素の行動傾向が強まる人が多いようです。

それから、周囲の人も声を掛けやすい雰囲気を作っていくことです。自分で気づかなくても、周囲が「何だかいつもと違う、ストレス反応かな？」と思ったら、声を掛け合う関係です。

まだまだこのストレスフルな状態は続くことが考えられますが、小さな行動の変化や違和感は、その人の心のSOSかもしれません。こじらせてしまいうちに早めに気づき、手を打ちたいものです。



Profile
山本 素子 Motoko Yamamoto
産業カウンセラー
福岡工業大学短期大学部・西日本短期大学
・西日本看護専門学校 非常勤講師
HCJ認定メンタルヘルスコーチ
Gallup認定ストレングスコーチ
ICF認定アソシエイト・サーティファイド・コーチ



ちょっと教えて！ 会計士さん

第9回 保育園・幼稚園で使える補助金をチェックしてみましょう！

新型コロナ対策をはじめとして様々な補助金・助成金があります。その数は10,000件以上！
 その中で今、保育園・幼稚園で使える補助金を2つご案内します。

もう申請しましたか？ 届出保育施設向け 新型コロナ対策補助金

届出保育施設であれば、新型コロナ対策で購入した備品や設備に対して補助金が交付されます。

補助金交付例



マスクや消毒液など
消耗品の購入



空気清浄機や
パーテーションなど
備品の購入



換気・空調設備など
設備の導入

補助額：300,000円～500,000円

書類作成難易度：★★★★☆ (普通) 入金までの期間

入金までの期間：★★★★☆ (申請から3～4カ月)

採択率：★★★★☆

(届出保育所であればもらえます)

締切：2021年12月31日まで

※申請書作成サポート行っています！



※福田会計では補助金に係る申請書作成等のサポートもしております！お気軽にご相談ください！
 上の2つの情報は2021年9月末現在のものです。受付が終了している場合もございますのでご了承ください。
 万が一、終了している場合は当事務所が貴園に合う補助金がないか調べさせていただきます。

「補助金の申請を手伝ってほしい」「監査のサポートをお願いしたい」

「経理をラクにして子どもたちと向き合う時間を増やしたい」福田会計にご相談ください！(相談料無料)



1980年設立・顧問先100社以上！社会福祉法人・企業主導型保育も顧問先多数あり
 スタッフ10名以上 税理士・公認会計士2名、科目合格者多数

福田公認会計士事務所

福岡市博多区博多駅前1-14-25-6F mail:info@tfukuda-cpa.com 営業時間 平日9:00～18:00 担当:泊(とまり)

HPリニューアルしました！

福田会計 博多駅

TEL 092-474-4770



オンラインだから伝えられる笑顔 安全なふれあいのカタチ

幼稚園・保育園向け オンライン英会話

英語・IT・コロナの時代だから——
 時代に合った「特色」で貴園の魅力づくりを応援します



● 昨年オンライン英会話を導入している「りすさんの保育室」

子どもたちが Yummy!(おいしい) や It's sunny.(晴れてるね) と
 園で、おうちで英語を話す姿に保護者の方も大変満足されています。



保育園向けレッスンの流れ

通訳あり
日本語OK



25分 打ち合わせ

前回の感想や内容のリクエストも
日本人スタッフが承ります



25分 園児レッスン

事前にレクチャーでお伝えした内容で
子どもたちにレッスンを行います

導入はかんたんです

外国人雇用に伴う煩雑な手続きは一切不要！
 パソコン・テレビ・インターネットの3つがあれば
 すぐに始められます。機器の設定方法などサポートも万全。

保育士さんの英語力不問

毎回日本人通訳スタッフを交えて、打ち合わせ時間を用意。
 次回の授業の流れや使用する単語・曲を日本語で確認でき、
 授業に対する要望にも、即座に、柔軟に、対応できます。

低コストを実現

25分の英語レッスンが月4回で、月額25,000円(税込)
 対象年齢は0～6歳です。レッスンで使用する英語教材は
 メールでも配信。園児は毎日英語に触れることができます。

お問合せ、無料体験の申込は下記まで！同封の「FAX 応募用紙」でも可能です

☎ 06-7662-8763 ✉ info@honki-english4u.com

株式会社本気イングリッシュ 全国企業主導型保育事業連合会 賛助会員 / 保育博2021出展
 〒556-0002 大阪府大阪市難波中2-10-70 パークスタワー 19 階

無料体験レッスン受付中！
 申込締切：10月30日(土)

Honki
 ENGLISH
 本気イングリッシュ

幼稚園・保育園向けページ



15 hapiho

16 hapiho

カメラ・マイク機能付きのパソコン、スマートフォン、タブレットのいずれかと、WiFi環境があれば、どこからでも参加できます。ご使用になる機材にZoomアプリが入っていない場合は、無料の公式ダウンロード方法をご案内します。(簡単です。)

おもちゃ相談

遊びの環境やおもちゃに関する相談をお受けします。

【対象】 以下のような課題をお持ちの方

- どんなおもちゃが子どもの力を引き出すのかよくわからない
- 園にたくさんおもちゃがあるのに遊べていない
- 園内研修で、おもちゃや遊びをテーマにしたい
- 記念品やお土産にいいおもちゃを渡したい など

【相談料】 30分/回 1,500円(税込み)

※相談後におもちゃを2万円以上購入の場合は無料

【相談日】 11/11(木)、12(金)、
12/2(木)、3(金)、9(木)、10(金)

※お申込み時に、ご希望の時間をお知らせください。

【担当】 坂本 秀子

おもちゃコンサルタント
木のおもちゃ・おひさまや 店主
コラム「環境としてのおもちゃと遊び」連載中



チームマネジメント相談

職員の育成・チームワークに関する相談をお受けします。

【対象】 以下のような課題を感じる管理職の方

- 指導しても直らない職員の対応に苦労している
- 園の理念を伝えているが、職員の行動が伴わない
- 先輩職員に後輩指導を任せたいが、うまくいっていないなど

【相談料】 60分/回 5,500円(税込み)

【相談日】 11/12(金)、22(月)、29(月)、30(火)
12/7(火)、13(月)、17(金)、20(月)

※お申込み時に、ご希望の時間をお知らせください。

【担当】 安田 めぐみ

シニアマネージャーOJTインストラクター
コラム「オンリーワンの園づくり」連載中



園づくりのための オンライン相談&研修



職員のメンタルケア相談

メンタル不調を抱える職員の対応や、職場でのメンタルケアについてご相談をお受けします。

【対象】 職員のメンタルヘルスに関して以下のような課題を抱える管理職の方

- メンタル不調の判断、予防の仕方がわからない
- メンタル不調の職員がいるが、どう対応すればよいかわからない
- 園内でメンタル不調者が発生した場合に、専門的な視点がなく対応に不安があるなど

【相談料】 60分/回 5,500円(税込み)

【相談日】 11月 1(月)、2(火)、4(木)、20(土)、27(土)
12月 18(土)、21(火)、24(金)、25(土)

※お申込み時に、ご希望の時間をお知らせください。

※上記以外にも15時以降であれば対応できる日がありますので、お気軽にご相談ください。

【担当】 山本 素子 産業カウンセラー コラム「保育のメンタルヘルス」連載中



お申し込み方法

ご希望日の1週間前までにお申し込み下さい。

いずれかの方法でお申し込みください。

■FAX: 同封の申込書を記入して送信

※FAX応募用紙裏面です。

■メール: 右のQRコードを読み取り、

必要事項を入力して送信



【参加までの流れ】

- ①申し込み受付→確認メールを送ります。
- ②メールで、日時の確認を行い、請求書を発行します。
- ③開催日の5日前までに費用をお振込み下さい。
- ④お振込み確認後、ZoomのURLをメールします。
- ⑤当日、時間になりましたら、送信したメールにあるURLをクリックしてご参加ください。

お問い合わせは info@hapiho.com
または ☎070-5273-1280 まで

人事評価 相談

人事評価制度の導入・運用に関する相談をお受けします。

【対象】 以下のような課題を抱える人事評価担当者

- 人事評価制度を導入したものの職員になじまない
- 人事評価制度の準備を始めたが、なかなか運用開始に至らない
- 人事評価制度の導入について詳しく知りたい など

【相談料】 60分/回 5,500円(税込み)

【相談日】 11/6(土)、8(月)、24(水)、29(月)
12/1(水)、9(日)、20(月)、22(水)

※お申込み時に、ご希望の時間をお知らせください。

【担当】 立川 結宥子

キャリアコンサルタント
幼稚園教諭
保育士



夏のオンライン研修で多くの先生方が受講され、支持を受けた就学前基礎教育講座の短縮版

育ちの根っこを見るススメMini講座 90分

【対象】 4歳児・5歳児の担当者、または 小学校生活へのスムーズな接続に課題をお持ちの方

- 【内容】
- これからの社会で求められる力
 - 園生活での子どもの育ちの注視ポイント
 - 小学校生活にスムーズに接続するために大切にしたいこと

【受講料】 お一人様 7,700円(テキスト・税込み)
1か園複数名で受講される場合は、2人目以降 お一人様 5,500円

【開催日】 11月 10(水)、11(木)、13(土)、15(月)、17(水)、20(土)
A 13:30~15:00 B 16:00~17:30

申し込み時に、日にちと時間帯をお選びください。

【担当】 立川 結宥子 キャリアコンサルタント、幼稚園教諭、保育士



Thanks a million!!

いつもFAXやメールありがとうございます

通いたい園・働きたい園にする保育マネジメント情報誌hapihoは、おかげ様で創刊3年目を迎えることが出来ました。より一層、お役に立てる情報を発信し、愛される情報誌に育てたいと考えております。ぜひ、同封のFAX応募用紙で、ご意見・ご感想お寄せください。プレゼントのご応募もお待ちしております！

**ご感想
ありがとうございます**

● 発達について気になる子の保護者への伝え方に悩むことが多いので「愛する子どもたちへ」のコラムで実体験が分かり、関係機関へのつなげ方など勉強になります。リラクスママさんの体験談が励みになる保護者もいらっしやると思います。

福岡市南区 H保育園 様
那珂川市 B認定こども園様

リラクスママさんの返信

嬉しいですよ！少しでも読んで下さる方の参考になればいいなと思いつつ書いていますので反応が分かるとやりがいを感じます。これからも頑張ります。

保育現場のマナーについての

コラムに大変心を動かされています。保護者の皆様に心地よく職場へ向かってもらい、お迎えの時はホッと優しい気持ちになれる園を目指して、保育士一人ひとりの心を一つにして、これからも努力して行こうと思っております。大変良い冊子で、届くのが待ち遠しいです。

福津市 K保育園 様

安田めぐみ先生の返信

大変嬉しいお言葉です。保護者の皆様に園の姿勢が伝わるというですね。参考になる記事を目指します。

● 日ごろ抱えている身近な課題をテーマにした特集や、興味深い情報を無料でご提供下さって有難うございます。

宗像市 A保育園 様
福岡市中央区 S保育園 様
福岡市南区 K保育園 様

事務局より返信

お役に立てればうれしいです。無料でお届けできるのは、広告主様方のご支援のおかげです。これからも無料だからと言って薄い内容にならないよう、限られたページに濃い情報をギュギュッと詰めてお届けします。

**リクエスト
ありがとうございます**

● 食育の取り組みや、食育がテーマの遊びの例などを取り上げて欲しいです。

宗像市 N保育園 様

● とにかく色々な保育の情報
が欲しいです。

八女郡 H保育園 様

● 行事や季節に合わせた保育への取り組みなど、各園のユニークな取り組みを特集で取り上げて欲しいです。

糟屋郡 W幼稚園 様

事務局より返信

コロナ禍で取材に伺うことが憚られる状況ですが、リクエストを受け、新しい企画を考えました。題して

**保育の
グッドアイデア
大募集！**

毎号テーマを決めて、皆さんの園での取り組み事例や、こんな風になってみてはどうだろうというアイデアを募集します。よい考えをシェアすることで福岡を保育力日本一にする！という大きな夢を膨らませております。(残念なニュースですが、かりするのにもう嫌です) 将来は皆さんとグッドアイデア大賞選出もやってみたいと考えています。今回は「うちの園のユニークな活動や園行事」がテーマです。FAX応募用紙でどしどしお寄せ下さい。FAX機の前で首を長くしてお待ちしております！

プレゼント当選しました



かっこいい車が
当たりました！
みんなでかわりばんこに
乗ってます♪

福岡市東区 C保育園 様

プレゼント当選しました



絵本が
届きました。
ふふふ。

糸島市 S幼稚園 様

プレゼント当選しました

プレゼントのどら焼きを送って頂き、園のスタッフみんなで、美味しく、楽しく、お茶の時間を設けることが出来ました。ありがとうございました。

福岡市中央区 T保育園 様

先生方の笑顔が浮かびます。喜んでいただけてうれしいです。事務局

フランス発



スタイリッシュなキッズカー

The future belongs to those who believe
in the beauty of their dreams.



| | | | |
|---|---|--|---|
| | | | |
| Twister Red #913 18,700円 (税込) | Speedster Blue #923 23,100円 (税込) | Rider Black Mat #823 28,600円 (税込) | Large Blue Wagon #858 17,600円 (税込) |
| | | | |
| Racer Yellow #806 19,800円 (税込) | New Racer Red #815 19,800円 (税込) | Speedster Ride On America #891 USA 23,100円 (税込) | Rider Peugeot Off White #827 31,900円 (税込) |
| | | | |
| Speedster Dark Red #875 23,100円 (税込) | Speedster Chocolat #884 23,100円 (税込) | Speedster Plane #878 25,300円 (税込) | Classic Pedal Car Green #1939 35,200円 (税込) |

他にも多くの商品を取り揃えています。色違いの商品もございます。商品はタイヤ、ハンドル等の組立作業が必要です。

Carvaquewa 担当: 中村 陽子 ご注文はネットショップまたはお電話で!

080-2846-6849

ご注文や不明な点はお気軽にお電話ください
同封の「FAX応募用紙」からもお問い合わせできます



カーバクワ

検索

送料無料特典

通常2,000円
~4,000円
の送料が **0円**
「hapihoを見た」と備考欄に書くだけ

読者
プレゼントあり!
PRESENT!

詳しくは21ページを
ご覧ください



Racing Car Red #483

Racing Car Blue #482

Withコロナ時代にやるべき採用方法

課題

コロナ禍2年目の今年は、オンラインでの採用をしている園としていない園で採用実績に差がでています。実際に採用に成功している園では、求人サイトなどを駆使して園の情報発信と魅力のアピールができています。「保育box」ではコロナ禍でも採用活動を成功させる為に、WEBを使った効果的な採用方法を提案しております。オンライン採用を始めるなら、就活生や求職者の動きが活発になる年末前が、募集を出す狙い目です。

求人掲載～採用まで
全てプロにお任せ！
代理で
出稿！

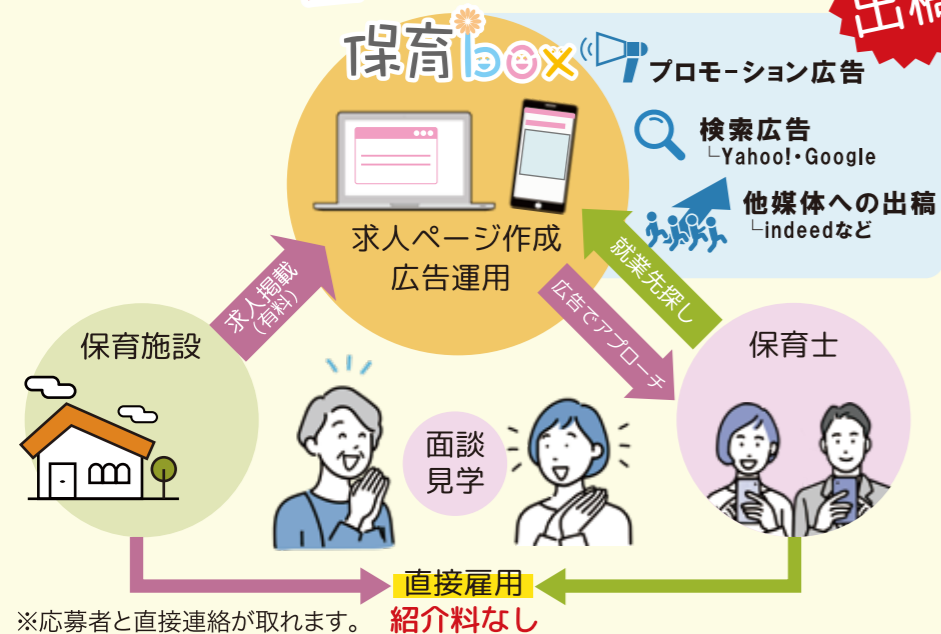

採用改善チェック項目

- ✓ 近隣エリアに保育士が少なく募集をかけても集まらない。
- ✓ 派遣・紹介会社の費用は高く使えない。
- ✓ 求人の中にはどんな文章や画像を入れればいいのか分からない。
- ✓ 今までにWEB求人を出したが効果がなかった。

1つでも当てはまれば
ご相談下さい！



保育boxとは？

保育士・幼稚園教諭向けの全国版総合求人サイトです。求人掲載が簡単なのがポイント！既にお持ちの求人票や、お写真を送るだけでOK！

選ばれる理由

- ・福岡県内登録者の66%が保育資格保有者！
↳ お近くの登録者へのアプローチも可能です。
- ・成果報酬なし/紹介料なしの安心料金
↳ 初回の掲載料金のみ。安定した、低コスト採用が実現できます。

福岡市東区 保育園様の声

最初は応募者がくるか不安でしたが、掲載期間中に29応募入り結果5名採用できました！担当の方に「保育園の魅力をしっかりと載せることで、問い合わせや応募が増えますよ」というアドバイスを頂いたのも有難かったです。求職者はWEBで求人を探す方がほとんどということで、WEB求人を賢く使うことの重要さも実感しました。

株式会社 バイザウェイ

BUY THE WAY



QRコードから
媒体資料プレゼント！

東京都新宿区上落合1-16-7エヌケイビル 9階

保育box 検索



お問い合わせ・詳細については

月～金 朝9時～夕方6時まで受付

☎ 03-6478-2270

※上記番号は保育box販売代理店「(株)SACHIHIKO」に繋がります。

PRESENT プレゼント

フランス産
スタイリッシュな
キッズカー おもちゃ

各1園様

※展示品として使用した商品ですので多少の傷・塗装のヨレなどあります

子ども用ベダルカーの製造・販売をしているフランスのBaghera社の正規日本代理店のネットショップ。この商品は手に持って遊ぶタイプのキッズカーです。サイズ:L18×W9×H10cm(2種とも)



Racing Car Red #483

Racing Car Blue #482

ご協賛

カーバクワ
Carvaquewa

カーバクワ

検索



他にも多くの商品を取り揃えています。本誌19 ページもご覧ください！ ☎080-2846-6849 担当:中村

ピクニックラグ2種
かおラグ/はらぺこレストラン

2種セットで
4園様

tupera tuperaさんとコラボレーションしたピクニックラグは丈夫な再生紙でできた“遊べる”レジャーシート。石や葉っぱでお作ったり、はらぺこな動物たちにごちそうをふるまって遊ぶことができます。



サイズ:135×90cm(2商品とも)

ご協賛

山陽製紙株式会社

大阪府泉南市男里6-4-25
HP: <http://www.sanyo-paper.co.jp/>

紙と暮らす、エシカルストア『Repepa(リペパ)』
<https://repepa.com/>



五三焼カステラ・
プレミアムショコラ
詰合せ

5園様

モンドセレクション2020国際金賞・3年連続金賞W受賞の五三焼カステラとプレミアム・ショコラをセットでプレゼント。材料・製法にこだわり、極上のカステラを目指して、熟練の職人が1枚1枚丁寧に焼き上げます。



※2商品ともに0.65号・380g(10切)×1

ご協賛

創業文化八年
杉谷本舗
SINCE1811 NAGASAKI

長崎県諫早市松里町1574-1
☎0957-28-2277 「杉谷本舗」で検索



プレゼントの応募方法

同封のFAX応募用紙に必要事項を記入してFAXするか、官製はがき・メール・FAXのいずれかに次の項目を記入してお送りください。

- ①ご希望のプレゼント名
- ②園名
- ③所在地
- ④TEL
- ⑤ご担当者名
- ⑥本誌で良かった記事のタイトル3つ
- ⑦本誌へのご意見・ご感想

締切 2021年11月15日(月)必着

送り先
〒813-0044

福岡市東区千早5-15-17-401

hapiho事務局

FAX 092-692-2528

✉ info@hapiho.com

こちらのQRコードからも
簡単に応募できます！



※ご応募いただきました個人情報は、プレゼントの発送、「hapiho」の送付を希望された場合の発送のみに利用させていただきます。また、ご本人の同意がある場合を除き、第三者に提供することはありません。お寄せいただいたご意見・ご感想はペンネーム、イニシャル、所在地とともに紙面に掲載させていただく場合があります。